Anleitung zum Übertragen Ihrer MP3-Tonaufnahmen auf Ihren Rechner oder Ihr Smartphone (MP3-Player)

Was ist was?

Ein Ordner:

Eine Datei: 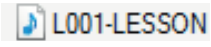

Schritt 1: Legen Sie die MP3-CD ins Laufwerk ein.

Je nach Fremdsprache finden Sie auf der CD eine von zwei Ordnerstrukturen vor:

Ordnerstruktur 1:
Sie sehen einen Ordner mit dem Namen „ASSIMIL (+ Fremdsprache)“. In diesem befinden sich so viele MP3-Dateien, wie der Kurs Lektionen hat. Die Benennung der Dateien folgt dem Muster „L0(+ Lektionsnummer)-LESSON.MP3“. Diese Dateien enthalten jeweils den kompletten Lektions- und Verständnisübungstext der Lektion. (Zu diesen kompletten Lektionen gibt es keine Textanzeige auf dem Bildschirm oder dem Display des MP3-Abspielgeräts.)

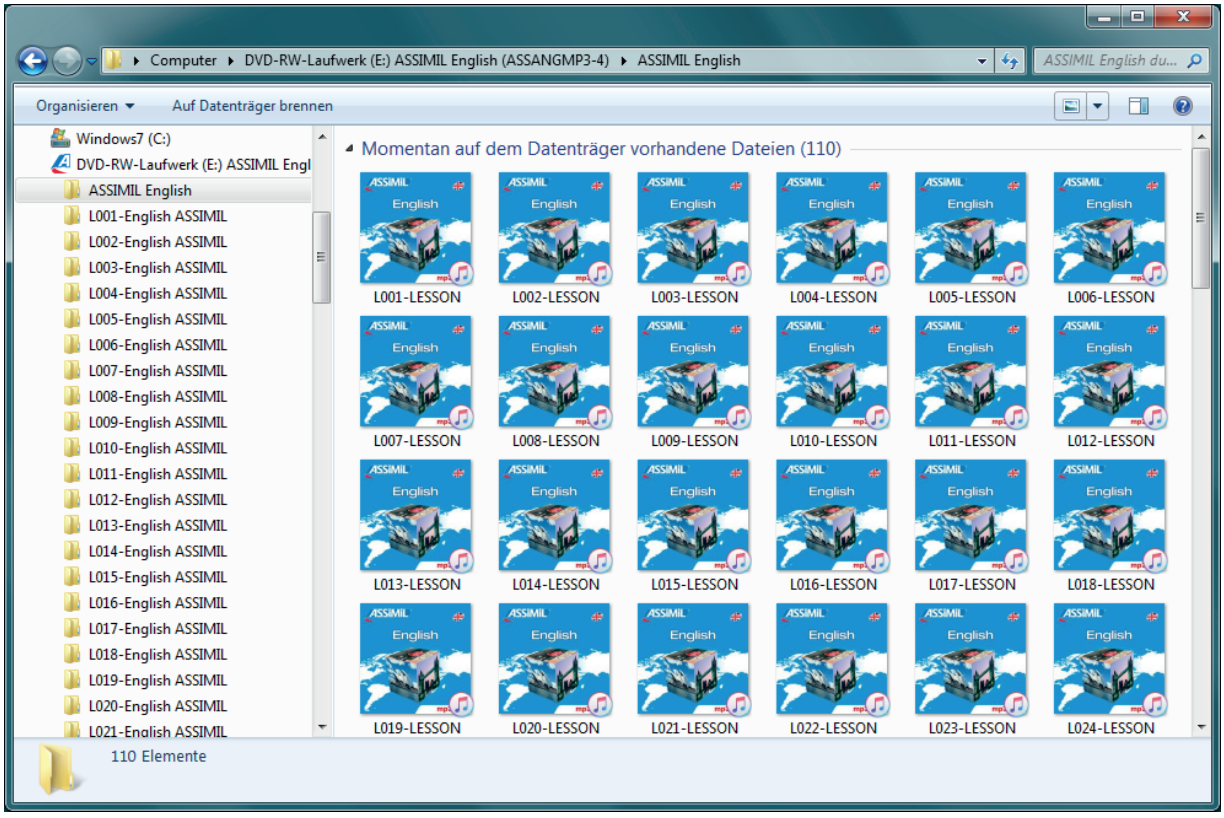

Weiterhin enthält die CD noch einmal so viele Ordner, wie der Kurs Lektionen hat.
Der Ordner für die Lektion 1 heißt z.B. „L001-(+Fremdsprache) ASSIMIL“. Jeder dieser Ordner enthält die *einzelnen* fremdsprachigen Sätze der jeweiligen Lektion und der Verständnisübung im MP3-Format.

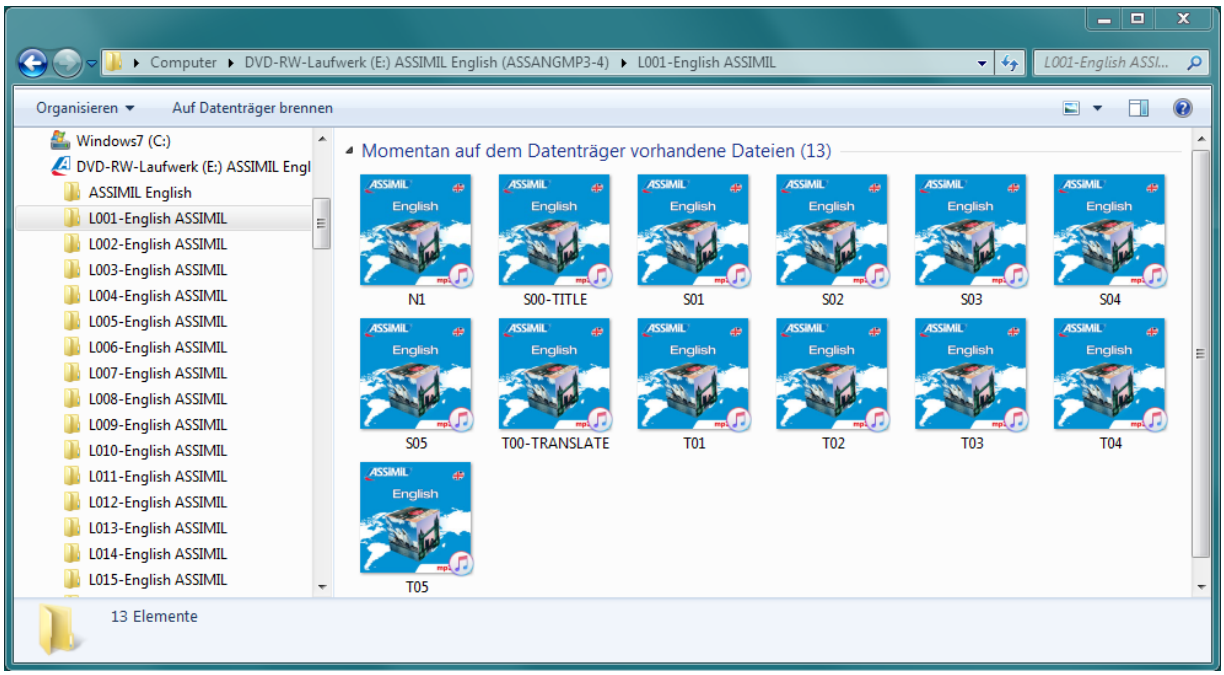

Ordnerstruktur 2:
Die CD enthält so viele Ordner, wie der Kurs Lektionen hat.
Der Ordner für die Lektion 1 heißt z.B. „L001-(+Fremdsprache) ASSIMIL“.

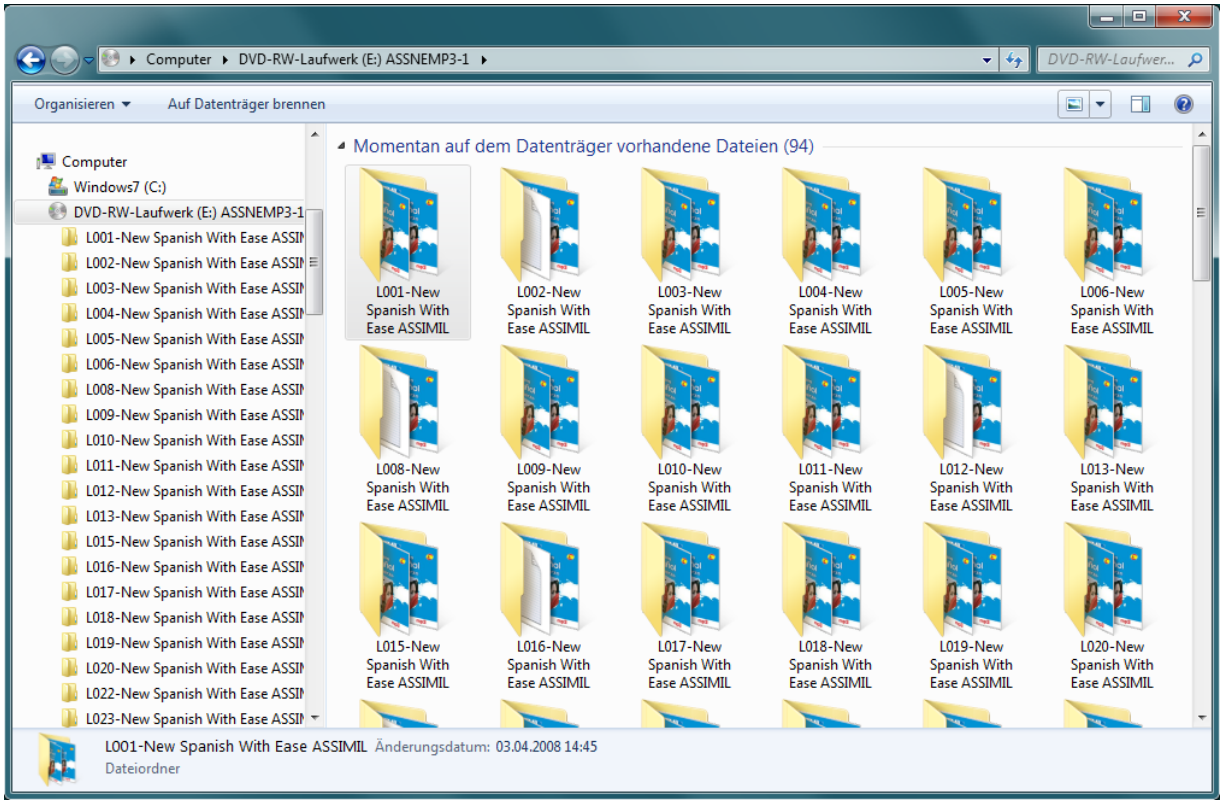

Jeder dieser Ordner enthält zum einen eine MP3-Datei mit dem kompletten Lektions- und Verständnisübungstext und zum anderen alle fremdsprachigen Einzelsätze der jeweiligen Lektion und der Verständnisübung im MP3-Format.

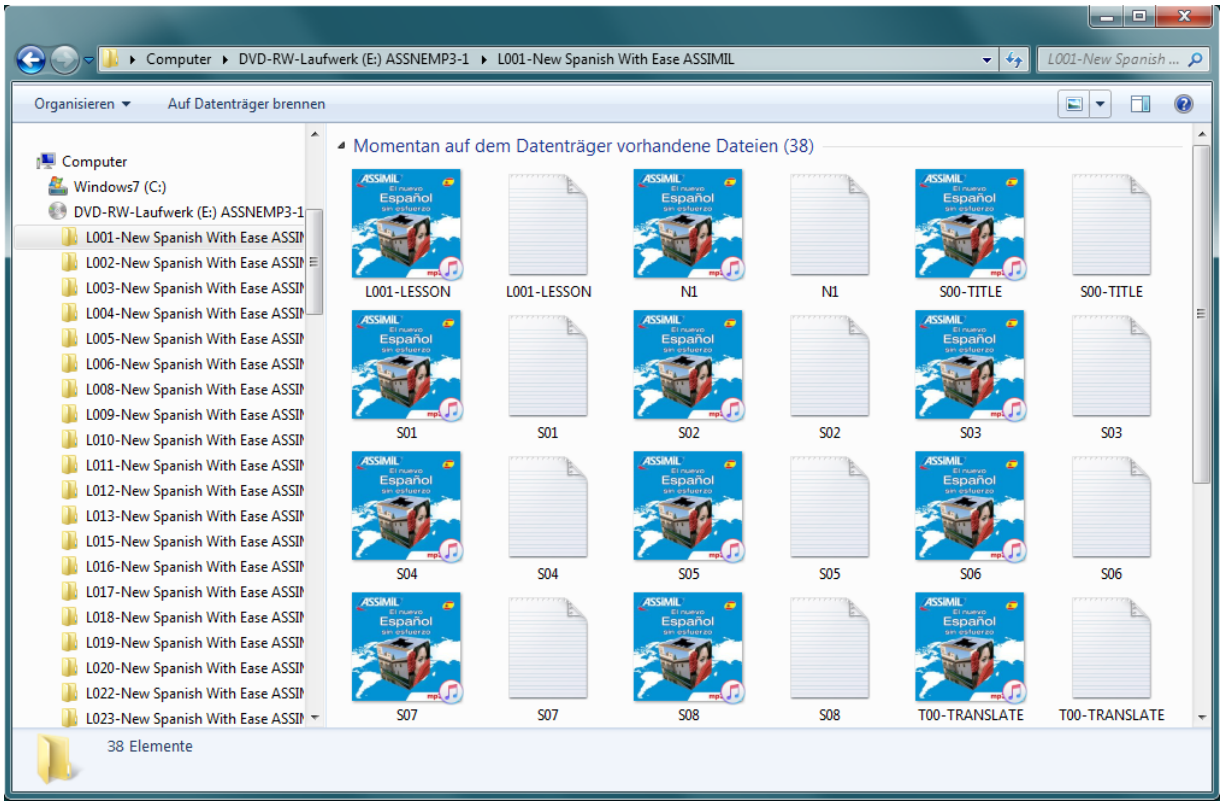

Schritt 2: Übertragen der Dateien auf Ihren Rechner und MP3-Abspielgrät

Sie können entweder sämtliche Ordner der CD auf Ihren Rechner oder Ihr MP3-Abspielgerät übertragen oder nur einen Teil. Beispielsweise könnten Sie die Dateien in Häppchen von jeweils sieben oder 14 Lektionen kopieren, um nicht zu viel Speicherplatz zu belegen.

Erstellen Sie am besten auf Ihrem Rechner oder MP3-Abspielgerät einen speziellen Ordner für die Tonaufnahmen zu Ihrem Kurs.

Schließen Sie Ihr MP3-Abspielgerät an den Computer an und legen Sie dort einen neuen Ordner für die Tondateien an, den Sie z.B. „ASSIMIL MP3 (+Fremdsprache)“ nennen.

Schritt 3: Wählen Sie die Lektionen aus.

Möchten Sie nur die kompletten Lektions- und Übungstexte kopieren, wählen Sie die entsprechenden MP3-Dateien im Ordner „ASSIMIL (+ Fremdsprache)“ aus, und kopieren Sie diese in den zuvor erstellten Ordner auf Ihrem Rechner oder Ihrem MP3-Abspielgerät.

Möchten Sie die Ordner mit den Einzelsätzen kopieren, wählen Sie die entsprechenden Ordner von der CD aus, und kopieren Sie diese in den zuvor erstellten Ordner auf Ihrem Rechner oder Ihrem MP3-Abspielgerät.

Schritt 4: Abspielen der Lektionen

Sie können die fremdsprachigen Tonaufnahmen komplett oder satzweise mit einem MP3-Abspielprogramm, z.B. mit dem Windows MediaPlayer oder über Ihr MP3-Abspielgerät, anhören.

Beim Abspielen einer kompletten Lektion erscheint der fremdsprachige Text nicht auf dem Bildschirm oder dem Display des MP3-Players.

Beim Abspielen der Einzelsätze erscheint der fremdsprachige Text auf dem Bildschirm oder dem Display des MP3-Players. Sie könnten z.B. alle Sätze einer Lektion markieren, den Cursor auf den obersten Satz setzen und dann mit der rechten Maustaste „Wiedergabe“ auswählen. In diesem Fall werden alle Sätze nacheinander abgespielt.

Wichtiger Hinweis:

Bei Sprachen, die nicht den lateinischen Zeichensatz haben (z.B. Russisch oder Arabisch), sollten Sie sicherstellen, dass Ihr MP3-Abspielgerät den fremdsprachigen Zeichensatz softwareseitig unterstützt! Eventuell ist hier eine Nachrüstung erforderlich. Wenden Sie sich hierfür am besten an den Fachhandel, oder konsultieren Sie die jeweilige Dokumentation zu Ihrem Gerät.

Sind diese Erklärungen noch nicht hilfreich genug?

Dann rufen Sie uns einfach an!